



### Advertencia

¡Esto solo es una breve descripción! Antes del uso o mantenimiento del aparato, leer el manual de instrucciones suministrado con el aparato.

El incumplimiento de las instrucciones de uso y de las indicaciones de seguridad puede provocar daños en el aparato y poner en peligro al usuario y a otras personas.

## Puesta en marcha

# 1

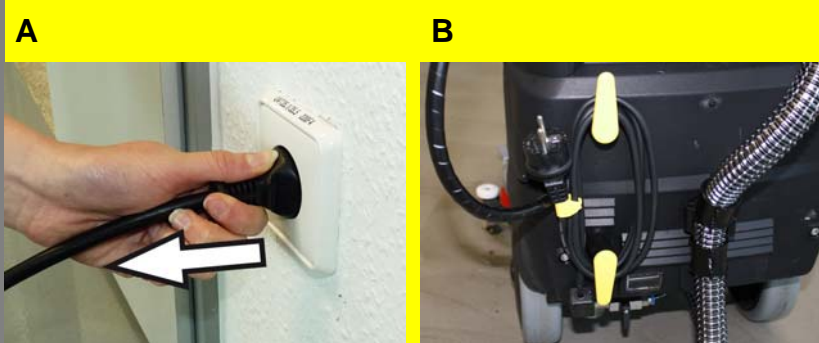

- A Desconecte el cargador de la red.
- B Enrollar el cable de conexión en el gancho para cables.

# 2



- A Abra la tapa del depósito de agua limpia.
- B Coloque la manguera de relleno en la abertura de llenado y conectar el otro extremo a un grifo de agua. Eche agua limpia (50 °C como máximo). Añadir detergente. Observar las indicaciones de dosificación.
- C Cierre la tapa del depósito de agua limpia.

# 3



- A Tirar de la palanca de ajuste de inclinación.
- B Ajustar el estribo de empuje a la temperatura deseada. Soltar la palanca de ajuste de inclinación.
- C Ajuste el caudal de agua con la válvula de regulación en función de la suciedad y el tipo del pavimento del suelo.

## Funcionamiento

# 1

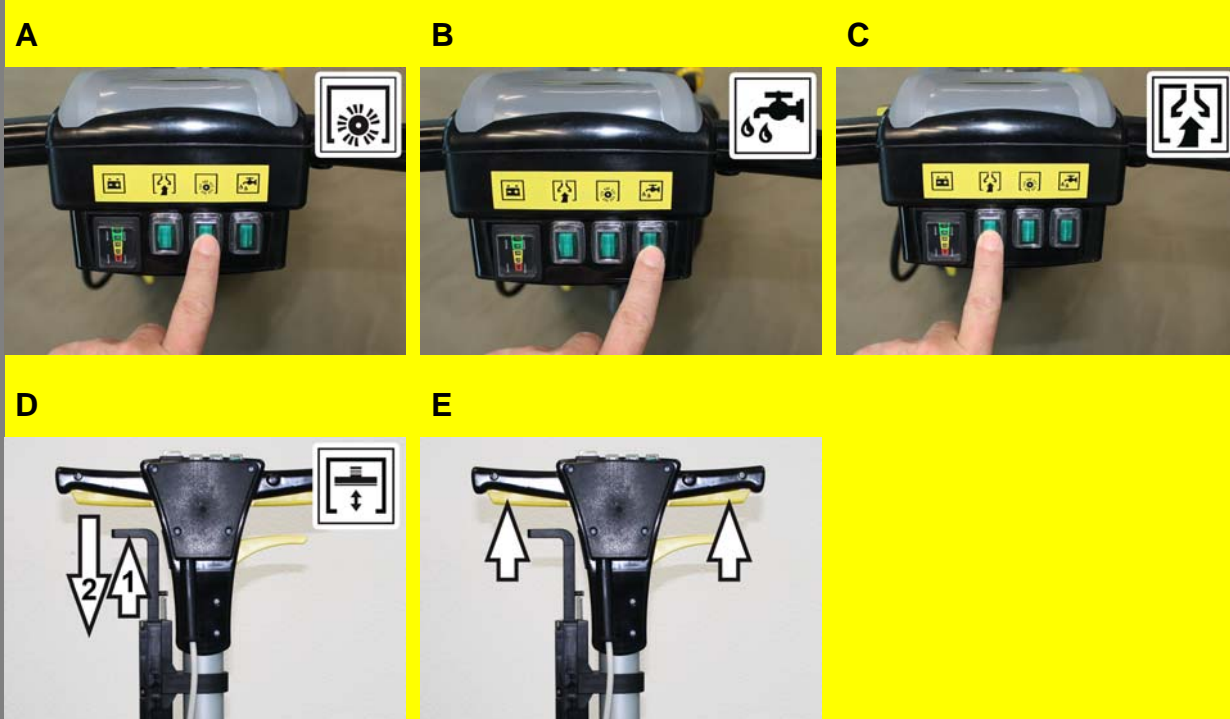

### Puesta en marcha del aparato

- A Conecte el interruptor en el modo de funcionamiento de cepillos.
- B Conecte el interruptor de solución de detergente.
- C Conecte el interruptor de la turbina de absorción; la aspiración arrancará.

### Nota

Algunas funciones pueden dejarse desconectadas también según la tarea de limpieza.

El interruptor accionado se ilumina.

- D Tirar hacia arriba de la palanca de la bajada de la barra de aspiración, después presionar hacia abajo; se baja la barra de aspiración.

### Precaución

Peligro de daños para el revestimiento del suelo. No utilice el aparato en esa zona.

Peligro de daños en la instalación: antes de una circulación marcha atrás prolongada, levante la barra de aspiración.

- E Accione el interruptor del mango; se conectarán el accionamiento de cepillos y la aplicación de solución de detergente (si está ajustada).

Desplace el aparato hacia delante sobre la superficie que se va limpiar.

## Finalización del funcionamiento

### 1

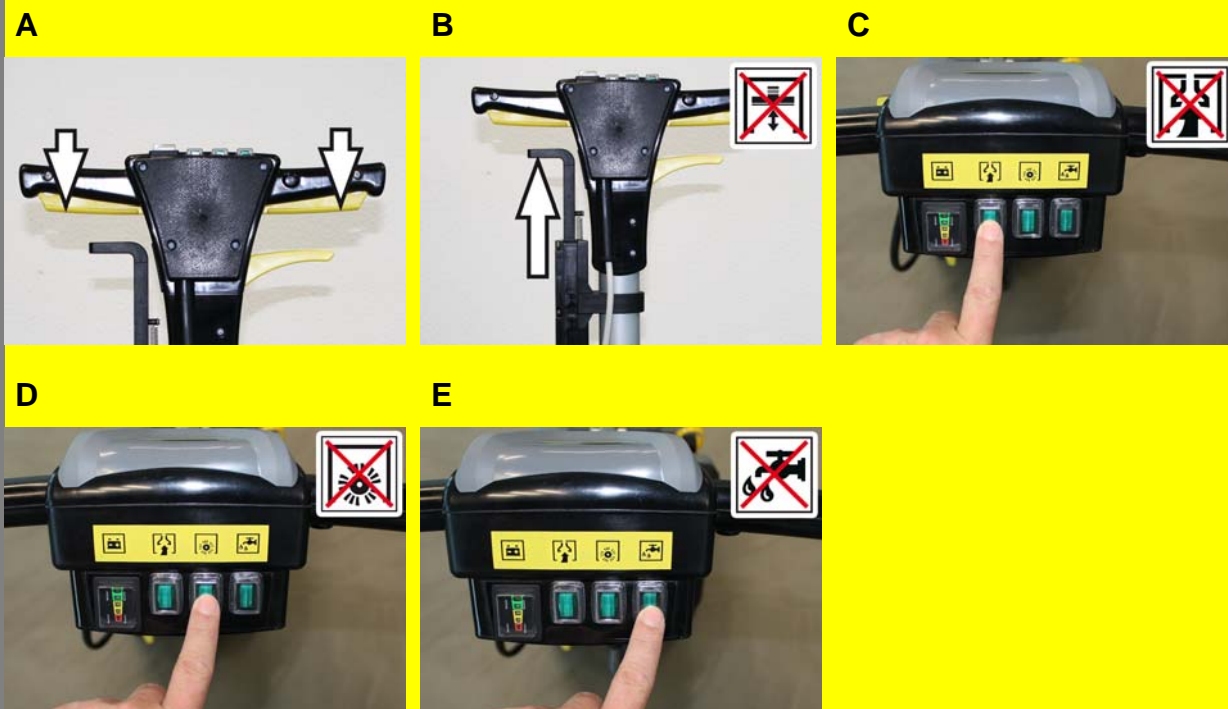

#### Desconexión del aparato

- A Suelte el interruptor del mango. Conduzca el aparato entre 1-2 m hacia delante para aspirar el agua restante.
- B Tire hacia arriba de la palanca de bajada de la barra de aspiración.
- C Desconectar el interruptor de la turbina de aspiración.
- D Desconecte el interruptor en el modo de funcionamiento de cepillos.
- E Desconecte el interruptor de aplicación del detergente.

### 2



#### Vaciado del depósito de agua sucia

##### ⚠ Advertencia

Respete la normativa local vigente en materia de tratamiento de aguas residuales.

- A Retire el soporte la manguera de salida de agua sucia, abra la tapa y bájela mediante un mecanismo recogedor adecuado.
- B Aclare el depósito de agua sucia con agua limpia.

### 3

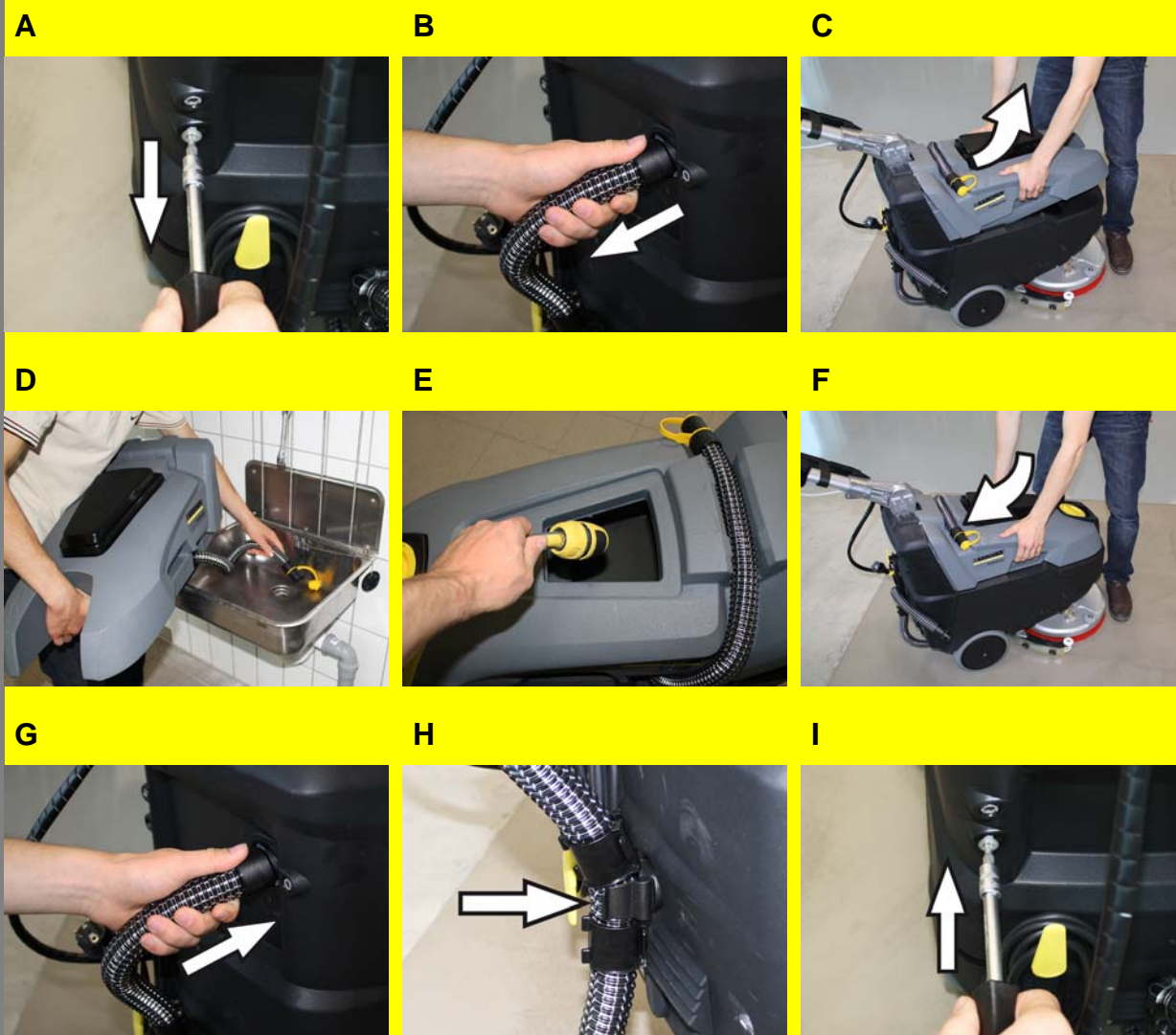

#### Desmontar y vaciar el depósito de agua sucia

Opcional, si no se dispone de un desagüe de agua.

##### ⚠ Advertencia

Respete la normativa local vigente en materia de tratamiento de aguas residuales.

- A Desatornille el tornillo del depósito de agua sucia.
- B Quitar la manguera de aspiración del depósito de agua sucia.
- C Quite el depósito de agua sucia y llévelo hacia el mecanismo recogedor.
- D Retire el soporte la manguera de salida de agua sucia, abra la tapa y bájela mediante un mecanismo recogedor adecuado.
- E Aclare el depósito de agua sucia con agua limpia.
- F Vuelva a colocar otra vez el depósito de agua sucia.
- G Colocar la manguera de aspiración del depósito de agua sucia.
- H Colocar la manguera de aspiración del depósito de agua sucia entre las bridas en el soporte.
- I Atornille el tornillo del depósito de agua sucia.

## Finalización del funcionamiento

**4**

### Vaciado del depósito de agua limpia

#### ⚠ **Advertencia**

*Respete la normativa local vigente en materia de tratamiento de aguas residuales.*

- A Gire el manguito de salida hacia afuera.
- B Desplace el anillo hacia atrás.
- C Quite el tapón.  
Deje que el depósito de agua limpia funcione en vacío.
- D Aclare el depósito de agua limpia con agua limpia.  
Apriete el tapón en el manguito de salida.

**5**

### Carga de batería

- A Cargar la batería si es necesario.  
Enchufar el cable de conexión a una toma de corriente.

## Cuidados y mantenimiento

			A diario	mensual	Servicio técnico de Kärcher
1	<p><b>A</b></p> 				
2	<p><b>A</b></p>  <p><b>B</b></p> 				
3	<p><b>B</b></p> 				
4	<p><b>A</b></p>   				
5	<p><b>A</b></p> 				
6	<p><b>A</b></p>				

A Extraiga la tapa del depósito de agua sucia y enjuague el interior de la tapa y el flotador con agua.

A Limpie los labios de aspiración de la barra de aspiración y, en caso necesario, girar o cambiar  
 B Limpiar el canal de absorción.

A Comprobar el desgaste del cepillo y limpiar.  
 Compruebe si los cepillos presentan desgaste (longitud del cepillo 10 mm) y, en caso necesario, cámbielos.

A Limpiar el filtro de agua limpia.

A Limpie las juntas situadas entre el depósito de agua sucia y la tapa; compruebe su estanqueidad y, en caso necesario, cámbielas

Solicitar la revisión anual al servicio técnico.

## Subsanación de averías

### 1

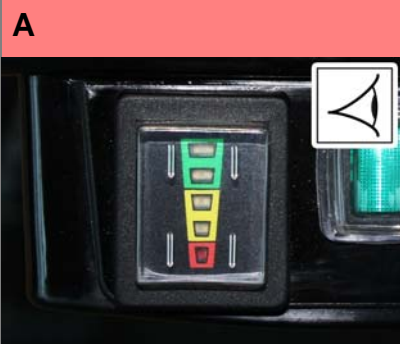

**Averías con indicación**  
 La indicación del estado de la batería presenta averías.  
 Véase el manual de instrucciones de uso, capítulo "Averías con indicación".  
 No se puede poner en marcha el aparato

**A** Comprobar el estado de carga de la batería.  
 Si es necesario recargar la batería.

### 2



**Potencia de aspiración insuficiente**

**A** Conecte la turbina de aspiración.  
**B** Purgue el agua sucia.  
 Véase "Finalizar funcionamiento", punto 2 y 3.

**C** Limpie las juntas situadas entre el depósito de agua sucia y la tapa; compruebe su estanqueidad y, en caso necesario, cámbielas

**D** Compruebe el ajuste de la barra de aspiración y si es necesario ajuste la barra de aspiración.  
 Limpie los labios de aspiración de la barra de aspiración y, en caso necesario, girar o cambiar

**E** Limpiar el canal de absorción.

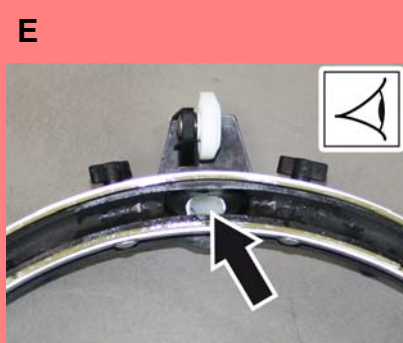
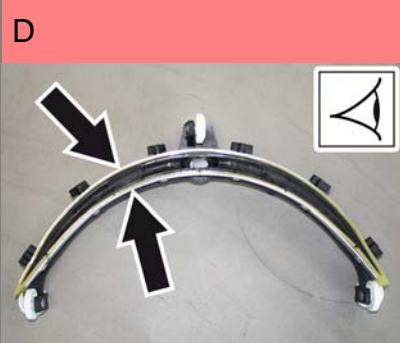

### 3

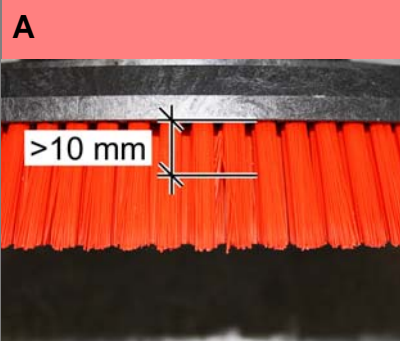

**Resultados de limpieza insuficientes**

**A** Comprobar el desgaste del cepillo y limpiar. Comprobar el desgaste de los cepillos y sustituir si es necesario; si las cerdas son más cortas de 10mm, cambiar el cepillo.

### 4

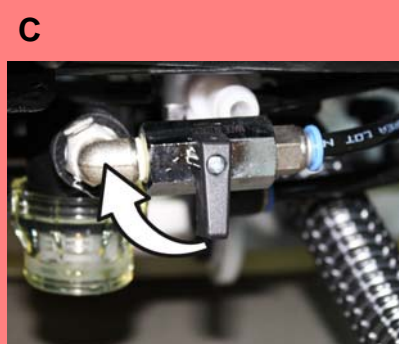

**Caudal de agua insuficiente**

**A** Compruebe el nivel de agua limpia y, de ser necesario, llene el depósito.

**B** Conecte el interruptor de solución de detergente.

**C** Abra la válvula de regulación del caudal de agua.

**D** Limpiar el filtro de agua limpia.

### 5



**Los cepillos no giran**

**A** Conexión del interruptor del modo de cepillos.  
 Comprobar si los cepillos están bloqueados por un cuerpo extraño, extraer el objeto extraño. Desconecte el interruptor del accionamiento de cepillos, espere un poco y vuelva a conectarlo.